



19-21 de Mayo de 2016  
CURSO PRE-CONGRESO

# I CURSO DE EVALUACIÓN CARDIOVASCULAR PREVIA A LA PRÁCTICA DEPORTIVA EN NIÑOS Y ADOLESCENTES.

150  
PLAZAS

Miércoles, 18 de mayo de 2016.

Lugar: Salón de Actos de Hospital Río Hortega.  
Calle Dulzaina 2. 47012-Valladolid.

Director del curso: Dr. David Crespo Marcos

Organizan:



Avales Científicos:



Acreditación:



Solicitada a la Comisión de Formación Continuada de las Profesiones Sanitarias de Castilla y León.

El curso consta de una parte **online** y otra **presencial**.

Objetivos:

Proporcionar formación específica sobre los diversos aspectos de la evaluación cardiovascular previa a la práctica deportiva en pediatría, con especial énfasis en el aprendizaje de la interpretación del electrocardiograma en este grupo de edad.

Dirigido a:

Pediatras, médicos del deporte, médicos de familia, cardiólogos pediátricos, cardiólogos.

Fechas:

Parte online: Desde el 28 de abril hasta el 15 de mayo de 2016.

Parte presencial: 18 de mayo de 2016.

Inscripción:

Cuota: 60 euros.

Secretaría Técnica:



TILESA KENES SPAIN  
+34 91 3612600  
secpcc2016@kenes.com  
www.congreso-secpcc.com

PROGRAMA ONLINE:

Lectura sistemática del electrocardiograma pediátrico.

Fecha inicio: 28 de abril de 2016.

Fecha finalización: 15 de mayo de 2016.

Se va abriendo una unidad cada 3 días, permaneciendo activo un foro moderado por el profesor en que se van resolviendo las dudas planteadas por los alumnos.

Unidades:

- 1 Nociones básicas del electrocardiograma. Alteraciones de la conducción ventricular.
- 2 Amplitud del complejo QRS, onda Q y onda P. Crecimiento auricular y ventricular.
- 3 Repolarización y preexcitación.
- 4 Guía sistemática de lectura del ECG pediátrico.
- 5 Arritmias supraventriculares y ventriculares.
- 6 Canalopatías y bloqueos.

PROGRAMA PRESENCIAL:

08:00-08:30	Recogida de documentación.
08:30-08:45	Inauguración y bienvenida.
08:45-09:30	<b>MSC relacionada con ejercicio físico: definiciones, incidencia, etiología y marco legal. ¿Qué se hace en otros países? ¿Qué hacemos en España?</b>
09:30-10:15	<b>El corazón del deportista.</b>
10:15-11:00	<b>Guía de evaluación cardiovascular previa a la práctica deportiva en pediatría: objetivos. Criterios de inclusión, periodicidad y equipo examinador. Estructura de la guía. Anexos. Antecedentes personales y familiares.</b>
11:00-11:30	Café.
11:30-12:15	<b>Anamnesis: ¿qué no se nos puede escapar? Dolor precordial. Síncope y presíncope. Palpitaciones. Disnea de esfuerzo.</b>
12:15-13:00	<b>Exploración física: Antropometría, tensión arterial, deformidades torácicas, auscultación cardiopulmonar, pulsos arteriales y estigmas síndrome Marfan.</b>
13:00-13:45	<b>Electrocardiograma de reposo. Controversia. Normas de realización. Lectura sistemática.</b>
13:45-15:00	Comida.
15:00-16:00	<b>Miocardiopatías: ¿cuándo sospecharlas?</b>
16:00-17:00	<b>Canalopatías y síndromes de preexcitación: WPW, QT largo, QT corto, TVPC, síndrome Brugada.</b>
17:00-17:30	<b>Recomendaciones para la práctica deportiva: Introducción, clasificación de los deportes, puntualizaciones. Arritmias y/o trastornos arritmogénicos.</b>
17:30-18:00	Café.
18:00-19:30	<b>Casos clínicos interactivos.</b>
19:30-20:30	Despedida. Conclusiones. Evaluación del curso. Examen.



## PROFESORES:

- **Dra. Dimpna Calila Albert Brotons.**  
Servicio de Cardiología Pediátrica. Hospital Universitari Vall d'Hebron. Barcelona.
- **Dra. Patricia Aparicio García.**  
Cardiología Pediátrica. Hospital Son Llàtzer. Palma de Mallorca.
- **Dra. Araceli Boraita Pérez.**  
Servicio de Cardiología del Centro de Medicina del Deporte. Departamento de Deporte y Salud. Agencia Española de Protección de la Salud en el Deporte. Madrid.
- **Dra. Adela Cristina Cis Spoturno.**  
Áreas de Pediatría, Cardiología Pediátrica y Medicina del Deporte. Centro Médico Mediterráneo. Almería.
- **Dr. David Crespo Marcos.**  
Cardiología Pediátrica. Hospital Universitario Fundación Alcorcón. Madrid.
- **Dr. Miguel Ángel Granados Ruiz.**  
Instituto Pediátrico del Corazón. Hospital Universitario 12 de Octubre. Madrid.
- **Dra. Aleida Ibañez Fernández.**  
Cardiología Pediátrica. Hospital Universitario Central de Asturias. Oviedo.
- **Dra. Sonia Marcos Alonso.**  
Unidad de Cardiología Infantil. Hospital Universitario A Coruña.
- **Dra. María Enriqueta Maya Carrasco.**  
Servicio de Cardiología Pediátrica. Instituto Hispalense de Pediatría. Sevilla.
- **Dra. Marta Ortega Molina.**  
Servicio de Cardiología Pediátrica. Hospital Universitario La Paz. Madrid.
- **Dr. Francisco Javier Pérez-Lescure Picarzo.**  
Cardiología Pediátrica. Hospital Universitario Fundación Alcorcón. Madrid.
- **Dra. María Concepción Ruiz Gómez.**  
Directora de Área de Medicina del Deporte del Colegio Oficial de Médicos de Málaga.
- **Dra. Inmaculada Sánchez Pérez.**  
Unidad de Arritmias y Electrofisiología. Servicio de Cardiología Infantil. Hospital Universitario Ramón y Cajal. Madrid.
- **Dra. Georgia Sarquella Brugada.**  
Unidad de Arritmias Pediátricas. Servicio de Cardiología. Hospital Sant Joan de Déu. Barcelona.
- **Dra. Esther Zorio Grima.**  
Unidad de Valoración del Riesgo de Muerte Súbita Familiar de la Comunidad Valenciana. Servicio de Cardiología. Hospital Universitario y Politécnico La Fe. Valencia.

## Descuento del 30% en la compra de billetes de tren, para participantes en el Curso.

Introduzca el siguiente enlace en su navegador para obtener su número de autorización para realizar la compra del billete.

[http://www.congreso-secpcc.com/wp-content/uploads/2015/12/TES\\_2016\\_002591.pdf](http://www.congreso-secpcc.com/wp-content/uploads/2015/12/TES_2016_002591.pdf)

Adquiera sus billetes por internet en el siguiente enlace:

<http://www.renfe.com/viajeros/tarifas/eventos.html>

O mediante la presentación del siguiente Documento impreso en cualquier punto de venta Renfe (Estaciones y Agencias de Viaje):

[http://www.congreso-secpcc.com/wp-content/uploads/2015/12/TES\\_2016\\_002591.pdf](http://www.congreso-secpcc.com/wp-content/uploads/2015/12/TES_2016_002591.pdf)



## APOYOS:

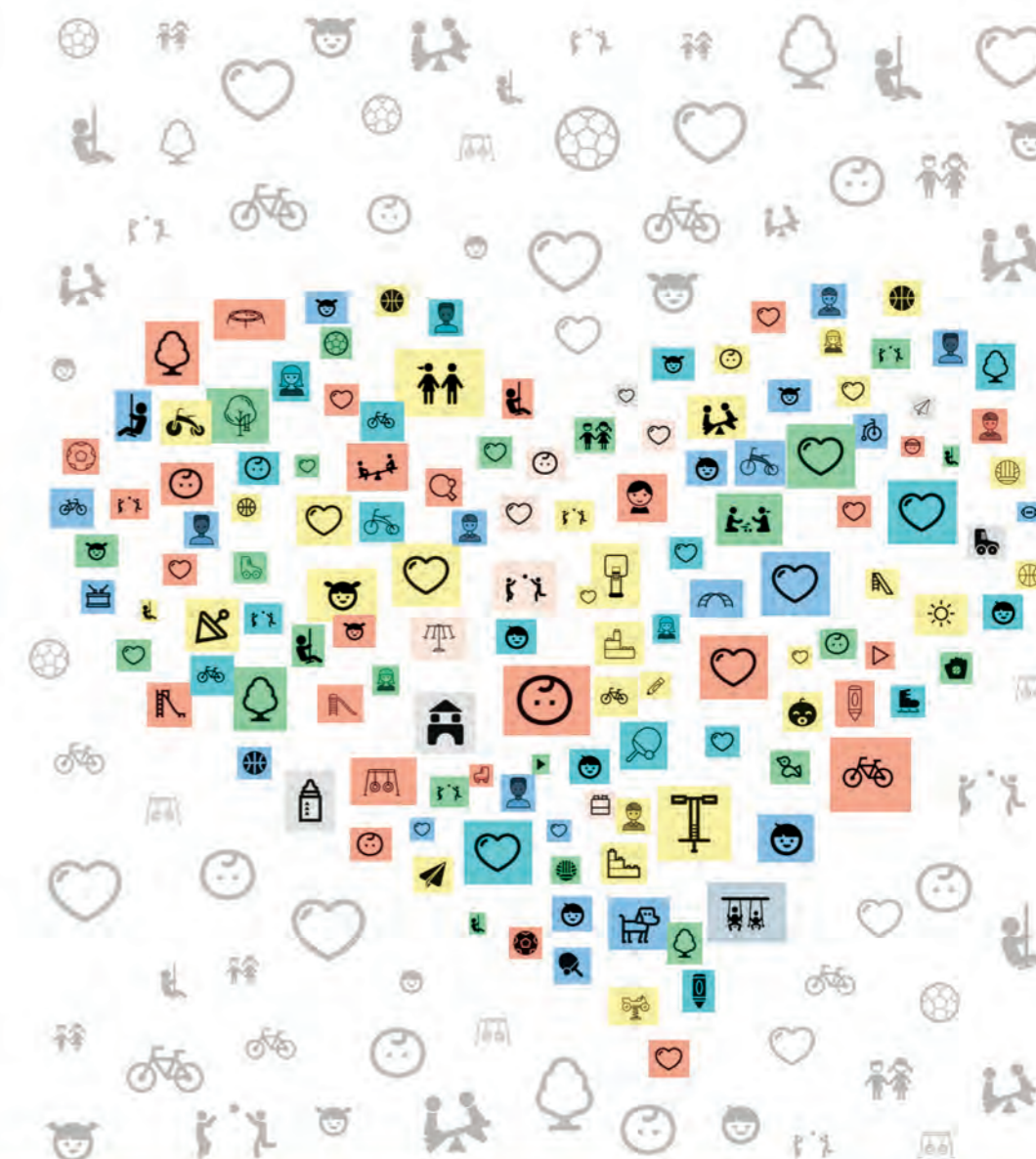

## I CURSO DE EVALUACIÓN CARDIOVASCULAR PREVIA A LA PRÁCTICA DEPORTIVA EN NIÑOS Y ADOLESCENTES

Miércoles, 18 de mayo de 2016

 **Lugar:** Salón de Actos del Hospital Río Hortega. Calle Dulzaina, 2. 47012 - Valladolid.